

(E)ASK 51.4

Aufsteck-Stromwandler

Plug-in current transformers

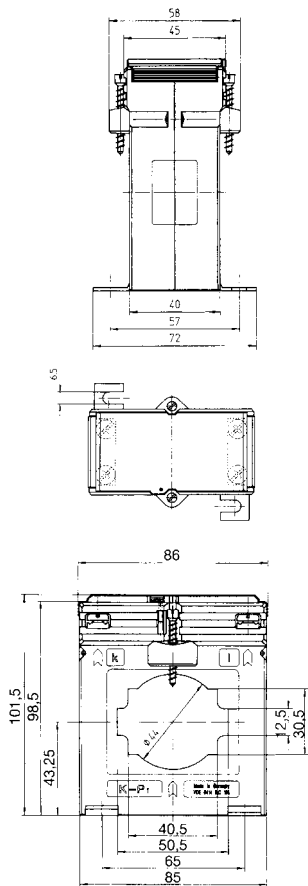

Primärleiter <i>Primary conductor</i>	50 x 12 mm 2 x 40 x 10 mm
Rundleiter <i>Round conductor</i>	Ø 44,0 mm
Wandlerbreite <i>Transformer width</i>	85 mm
Schnappbefestigung <i>Snap-on mounting</i>	Best.-Nr./order-no. -
Plombierplatte <i>Sealed shutter</i>	Best.-Nr./order-no. 59042

E...= zugelassener Verrechnungsstromwandler
Tariff Current Transformer

Prim. Strom prim. current	VA	ASK Sek.Strom / sec.current 1A				EASK Sek.Strom / sec.current 1A			
		Klasse / class 1		Klasse / class 0,5		Klasse / class 0,5		Klasse / class 0,2	
		Best.-Nr. order-no.		Best.-Nr. order-no.		Best.-Nr. order-no.		Best.-Nr. order-no.	
100	1,5	16243				16742			
	2,5					16743			
150	1,5	16244		16211		16744		16713	
	2,5	16245		16210		16745			
200	1,5			16212		16746		16715	
	2,5	16246		16213		16747		16716	
	5	16247		16352		16748		16717	
250	1,5			16214		16749		16718	
	2,5	16248		16215		16750		16719	
	5	16249		16353		16751		16720	
	10	16390							
300	2,5	16250		16217		16753		16722	
	5	16251		16218		16754		16723	
	10	16252							
400	2,5	16253		16219		16755		16724	
	5	16254		16220		16756		16725	
	10	16255		16221		16757		16726	
	15	16256							
500	2,5	16257		16222		16758		16727	
	5	16258		16223		16759		16728	
	10	16259		16224		16760		16729	
	15	16260							
600	2,5	16261		16225		16761		16730	
	5	16262		16226		16762		16731	
	10	16263		16227		16763		16732	
	15	16264		16354		16764		16733	
750	2,5	16265		16228				16734	
	5	16266		16229		16766		16735	
	10	16267		16230		16767		16736	
	15	16268				16768		16737	
800	5	16269		16231					
	10	16270		16232					
	15	16271		16233					
	30	16272							
1000	5	16273		16234		16770		16739	
	10	16274		16235		16771		16740	
	15	16275		16236		16772		16741	
	30	16276							
1200	5	16277		16237					
	10	16278		16238					
	15	16279		16239					
	30	16280							
1250	5	16281		16240					
	10	16282		16241					
	15	16283		16242					
	30	16284							

(E)ASK 51.4

Aufsteck-Stromwandler

Plug-in current transformers

E...= zugelassener Verrechnungsstromwandler
Tariff Current Transformer

Prim. Strom prim. current	VA	ASK Sek.Strom / sec.current 5A						EASK Sek.Strom / sec.current 5A					
		Klasse / class 1		Klasse / class 0,5		Klasse / class 0,2s		Klasse / class 0,5		Klasse / class 0,5s		Klasse / class 0,2	
		Best.-Nr. order-no.		Best.-Nr. order-no.		Best.-Nr. order-no.		Best.-Nr. order-no.		Best.-Nr. order-no.		Best.-Nr. order-no.	
100	1,5	16043		16170				16542		16573			
	2,5	16086		16171				16543		16574			
150	1,5	16044		16011				16544		16575		16513	
	2,5	16045		16010				16545		16576			
200	1,5			16012		V34-1704C		16546		16577		16515	
	2,5	16046		16013		V34-1704D		16547		16578		16516	
	5	16047		16152		V34-1704F		16548		16579		16517	
250	1,5			16014				16549		16580		16518	
	2,5	16048		16015		V34-1804D		16550		16581		16519	
	5	16049		16153		V34-1804F		16551		16582		16520	
	10	16177						16552					
300	2,5	16050		16017		V34-1904D		16553		16584		16522	
	5	16051		16018		V34-1904F		16554		16585		16523	
	10	16052											
400	2,5	16053		16019		V34-2004D		16555		16586		16524	
	5	16054		16020		V34-2004F		16556		16587		16525	
	10	16055		16021		V34-2004H		16557		16588		16526	
	15	16056		16201									
500	2,5	16057		16022		V34-2104D		16558		16589		16527	
	5	16058		16023		V34-2104F		16559		16590		16528	
	10	16059		16024		V34-2104H		16560		16591		16529	
	15	16060		16202									
600	2,5	16061		16025		V34-2204D		16561		16592		16530	
	5	16062		16026		V34-2204F		16562		16593		16531	
	10	16063		16027		V34-2204H		16563		16594		16532	
	15	16064		16154				16564		16595		16533	
750	2,5	16065		16028		V34-2304D		16565		16596		16534	
	5	16066		16029		V34-2304F		16566		16597		16535	
	10	16067		16030		V34-2304H		16567		16598		16536	
	15	16068		16203				16568		16599		16537	
800	5	16069		16031		V34-2404F							
	10	16070		16032		V34-2304H							
	15	16071		16033									
	30	16072											
1000	2,5					V34-2504D		16569		16600		16538	
	5	16073		16034		V34-2504F		16570		16601		16539	
	10	16074		16035		V34-2504H		16571		16602		16540	
	15	16075		16036		V34-2504J		16572		16603		16541	
	30	16076											
1200	5	16077		16037									
	10	16078		16038									
	15	16079		16039									
	30	16080											
1250	5	16081		16040									
	10	16082		16041									
	15	16083		16042									
	30	16084											

ASK 51.4 2U / ASK 51.4 3U

Prim. Strom prim. current	VA	Sek.strom / sec.current 1A	
		Klasse / class 1	
		Best.-Nr. order-no.	
400-200	5-2,5	16330	
	10-5	16331	
500-250	5-2,5	16332	
	10-5	16333	
600-300	5-2,5	16334	
	10-5	16335	
800-400	5-2,5	16336	
	10-5	16337	
	15-7,5	16338	
1000-500	5-2,5	16339	
	10-5	16340	
	15-7,5	16341	
1200-600	5-2,5	16342	
	10-5	16343	
	15-7,5	16344	
	30-15	16345	

Prim. Strom prim. current	VA	Sek.strom / sec.current 1A	
		Klasse / class 1	
		Best.-Nr. order-no.	
800-400-200	10-5-2,5	16362	
1000-500-250	10-5-2,5	16363	
	15-7,5-2,5	16364	
1200-600-300	10-5-2,5	16365	
	15-7,5-2,5	16366	
1200-1000-300	7,5-5-2,5	16374	
1000-600-400	10-5-2,5	16375	
1000-600-300	15-10-5	16376	
600-400-200	15-7,5-5	16378	
1000-800-600	15-10-5	16379	
1000-600-300	10-5-2,5	16380	

(E)ASK 51.4 2U / ASK 51.4 3U

E...= zugelassener Verrechnungsstromwandler
Tariff Current Transformer

Prim. Strom prim. current	VA	ASK Sek.strom / sec.current 5A		EASK Sek.Strom / sec.current 5A		
		Klasse / class 1		Klasse / class 0,5		Klasse / class 0,5s
		Best.-Nr. order-no.		Best.-Nr. order-no.		Best.-Nr. order-no.
200-100	5-2,5			16611		16621
300-150	5-2,5			16612		16622
400-200	5-2,5	16130		16613		16623
	10-5	16131		16614		16624
500-250	5-2,5	16132		16615		16625
	10-5	16133		16616		16626
600-300	5-2,5	16134		16617		16627
	10-5	16135		16618		16628
800-400	5-2,5	16136				
	10-5	16137				
	15-7,5	16138				
1000-500	5-2,5	16139		16619		16629
	10-5	16140		16620		16630
	15-7,5	16141				
1200-600	5-2,5	16142				
	10-5	16143				
	15-7,5	16144				
	30-15	16145				

Prim. Strom prim. current	VA	ASK Sek.strom / sec.current 5A	
		Klasse / class 1	
		Best.-Nr. order-no.	
800-400-200	10-5-2,5	16162	
1000-500-250	10-5-2,5	16163	
	15-7,5-2,5	16164	
1200-600-300	10-5-2,5	16165	
	15-7,5-2,5	16166	
1200-1000-300	7,5-5-2,5	16174	
1000-600-400	10-5-2,5	16175	
1000-600-300	15-10-5	16176	
600-400-200	15-7,5-5	16178	
1000-800-600	15-10-5	16179	
1000-600-300	10-5-2,5	16180	